Lot 4 - Rez-de-chaussée

VOTRE CONSEILLER
VINCENT GROGNARD

021 565 68 74
079 220 06 68

Prix
770'000 CHF

Lieu
1032 Romanel-sur-Lausanne

Type de bien
Appartement, Appartement

Année
2022

Disponibilité
2022

Surface habitable
82 m2

Surface de la parcelle
-

Volume
-

Exposition
Sud Est

Nombre de pièces
3

Nombre de chambres
2

Salles de bain
1

Places de parc
1

Description

Joli 3 pièces de 82 m² habitables avec dégagement et jardin de 33 m², au rez, en face du grand parc communal, au centre du village de Romanel.

Vous résiderez en campagne, au calme, à quelque minutes à peine de la ville.

Ce lot 4 se compose d'une grande pièce à vivre de 42 m² avec cuisine ouverte, salon et salle à manger, donnant accès à la terrasse. Il y a deux chambres, un WC visiteurs et une salle de bains avec lavabo, baignoire et WC.

Une place de parc intérieure en sus à 40'000 l'unité est attribuée au lot.

Un vaste choix est proposé pour la cuisine, l'appareillage sanitaire ainsi que les carrelages, faïences et parquets.

Aménagements intérieurs

Type de cuisine
Ouverte

Ascenseur
Oui

Cave
Oui

Store électrique
Oui

Porte de garage électrique
Oui

Luminosité
Excellente

Aménagements extérieurs

Garage souterrain
1

Jardin
Oui

Terrasse
Oui

Informations techniques

État des combles
Non-aménageables

Type de zone
Habitation de moyenne densité

Type de chauffage
Pompe à chaleur par géothermie

Distribution de la chaleur
Au sol

Fenêtres
Portes-fenêtres et fenêtres triple vitrage avec un ouvrant oscillo-battant. Baie vitrée coulissante à levage.

Isolation de la façade
Thermique périphérique

Isolation de la toiture
Thermique périphérique

Divers

Altitude
590 m

Taux d'imposition
70.5 %

Tranquillité – Nuisance zone, émission sonore principale
Aucune nuisance sonore

Services de proximité

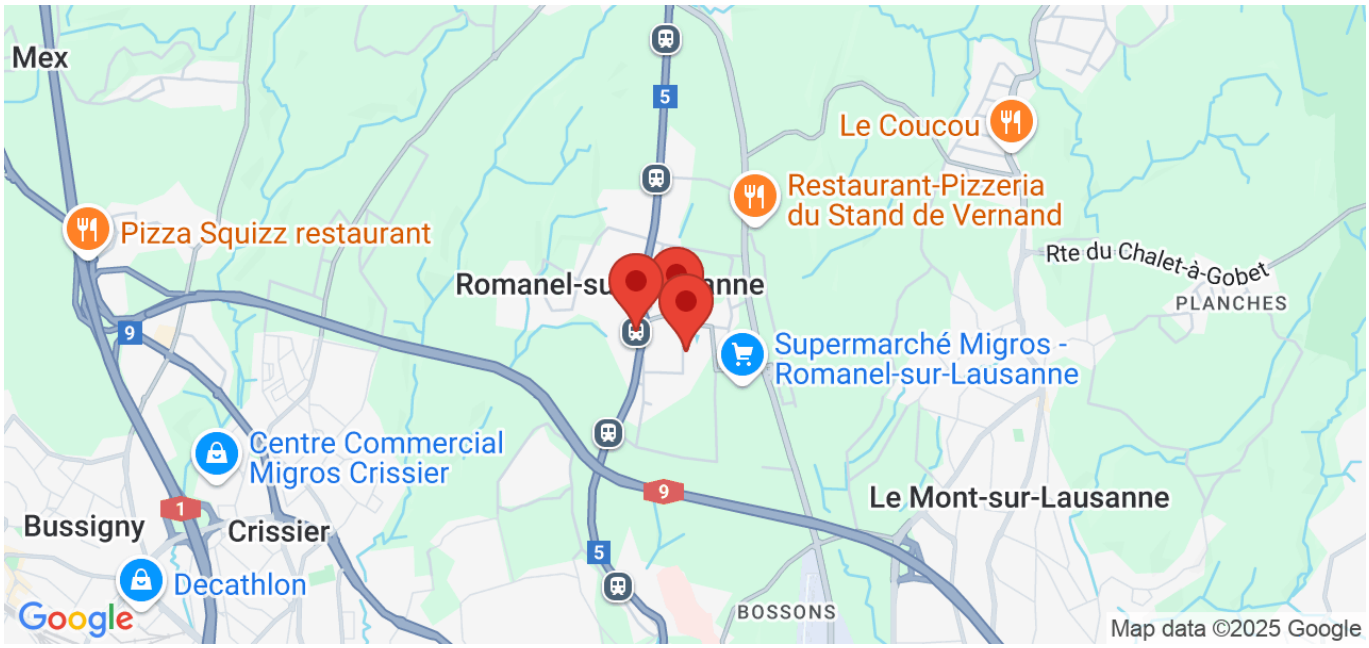

Transport public

Gare LEB

Commerce

Centre Commercial Migros MMM

Ecole / collège / etc.

Collège du Rosset

Autre

Place de jeux des Tilleuls

Plan du rez-de-chaussée

Les plans sont non contractuels

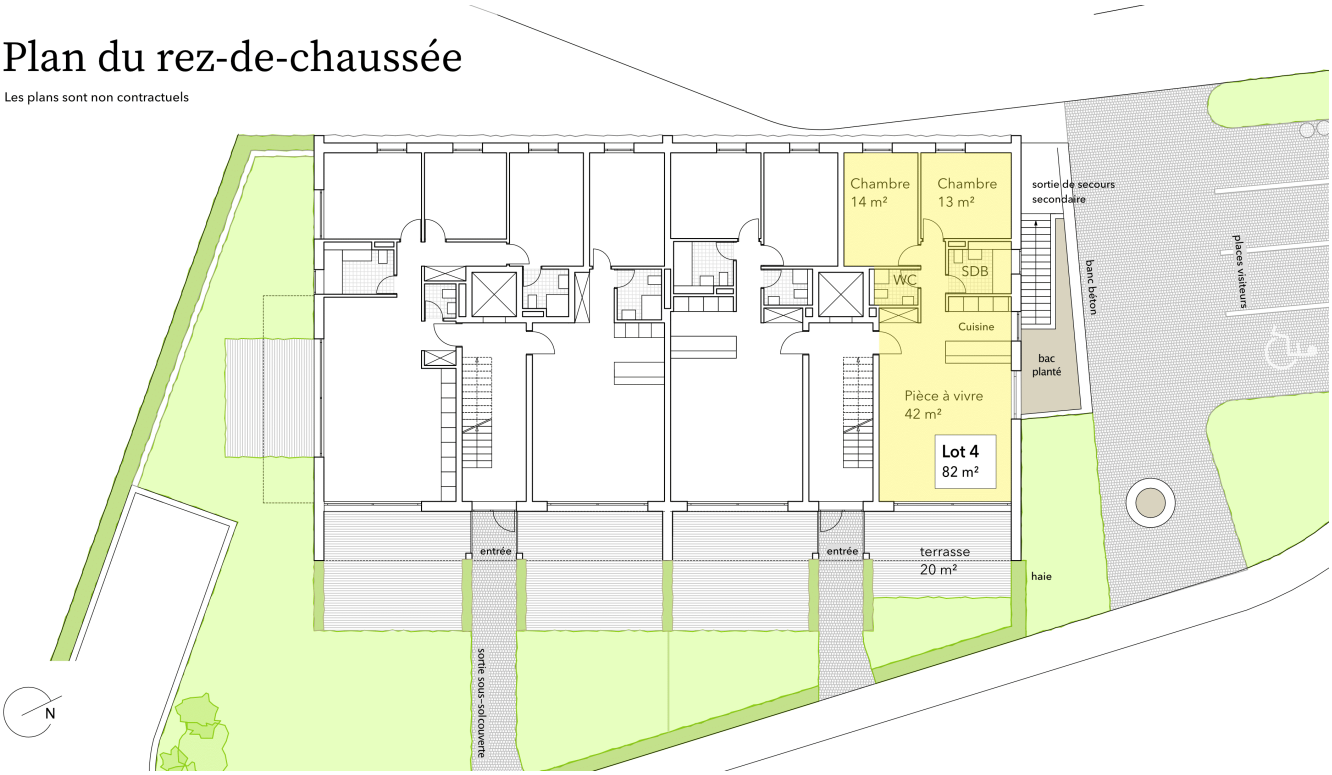

Façade est

Les plans sont non contractuels

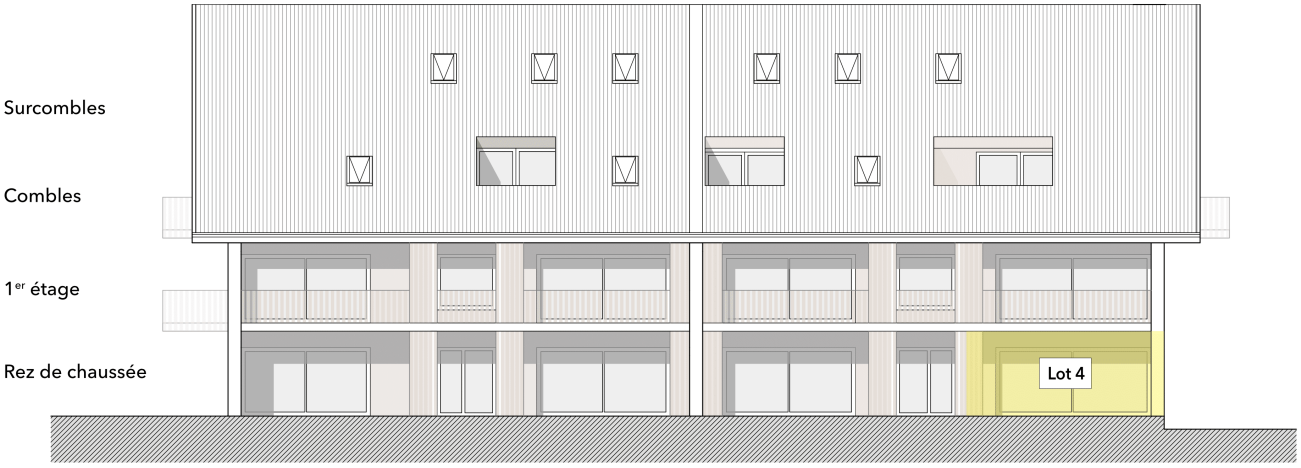

Plan du parking

Les plans sont non contractuels

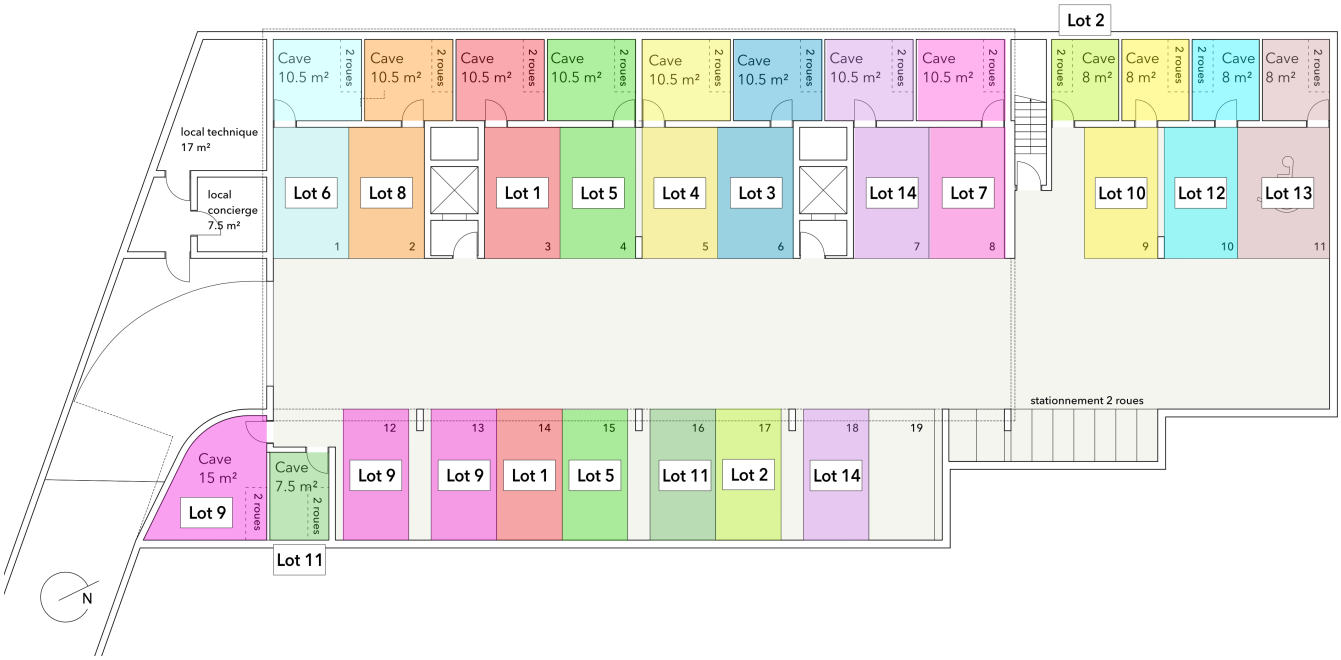

Plan du rez-de-chaussée

Les plans sont non contractuels

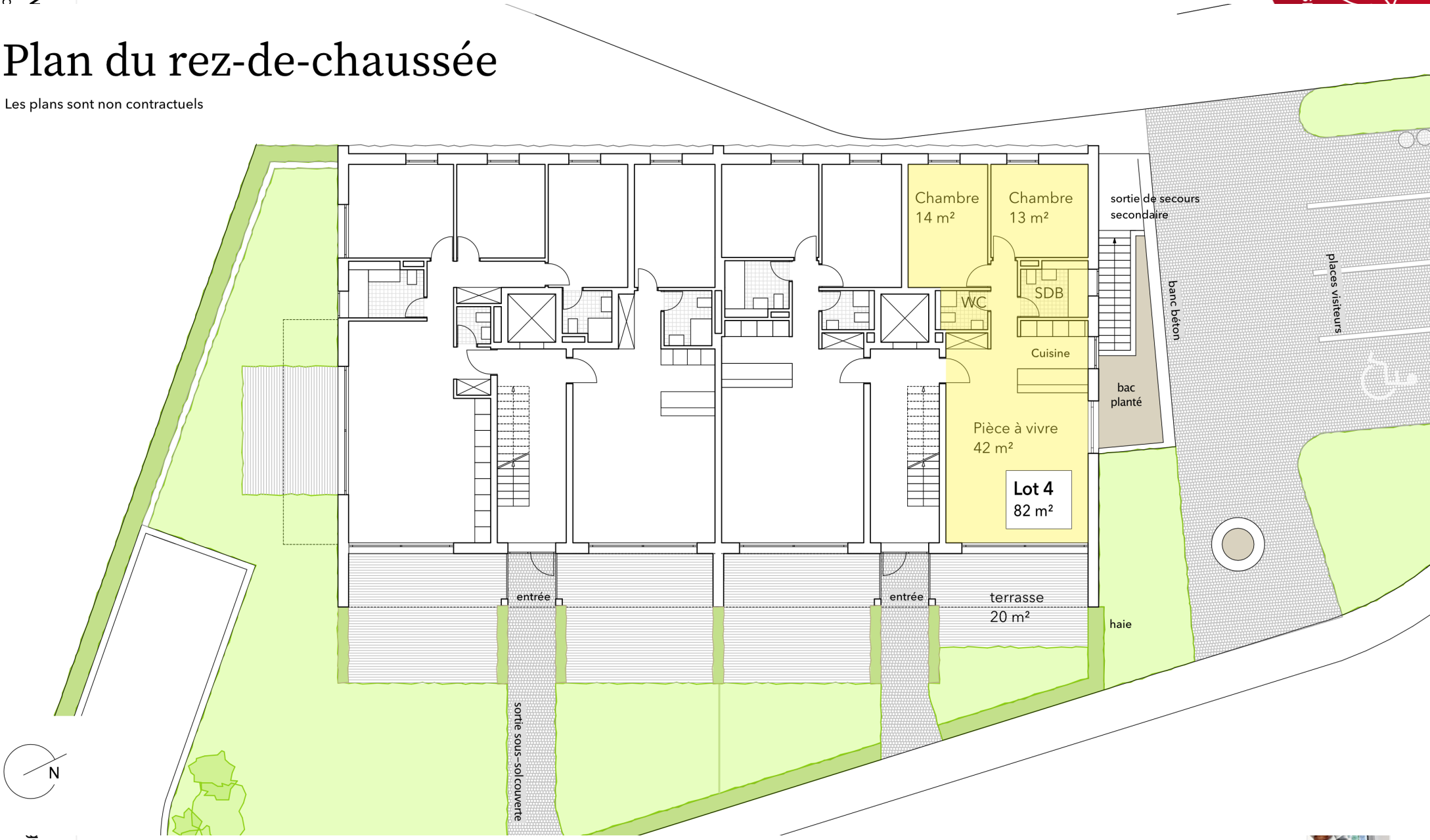

Façade est

Les plans sont non contractuels

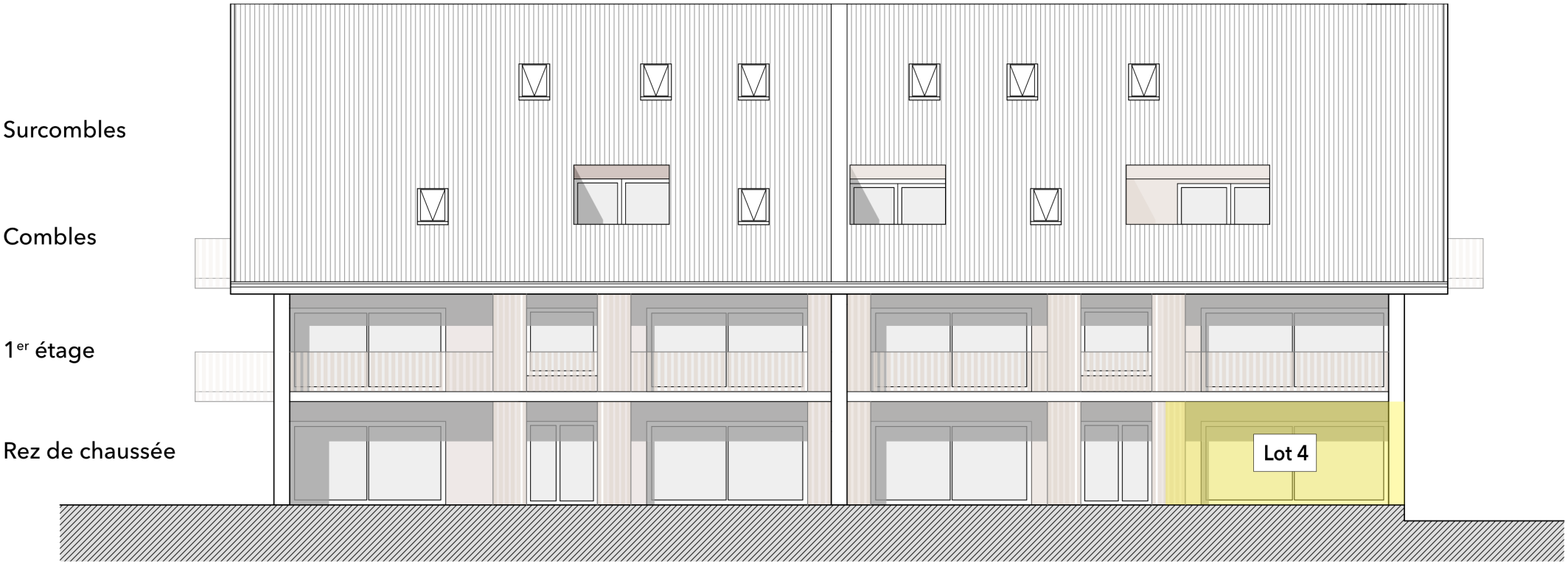

CONCRETISE

770'000 CHF

1032 Romanel-sur-Lausanne

Ce bien vous intéresse ?

VOTRE CONSEILLER
VINCENT GROGNARD

021 565 68 74
079 220 06 68

CONCRETISE
IMMOBILIER

Pour plus de détails sur ce bien, nos services et tout savoir sur l'immobilier en général, **rendez-vous sur notre site web !**

Petite Rue 3
1304 Cossonay

contact@concretise.ch
www.concretise.ch