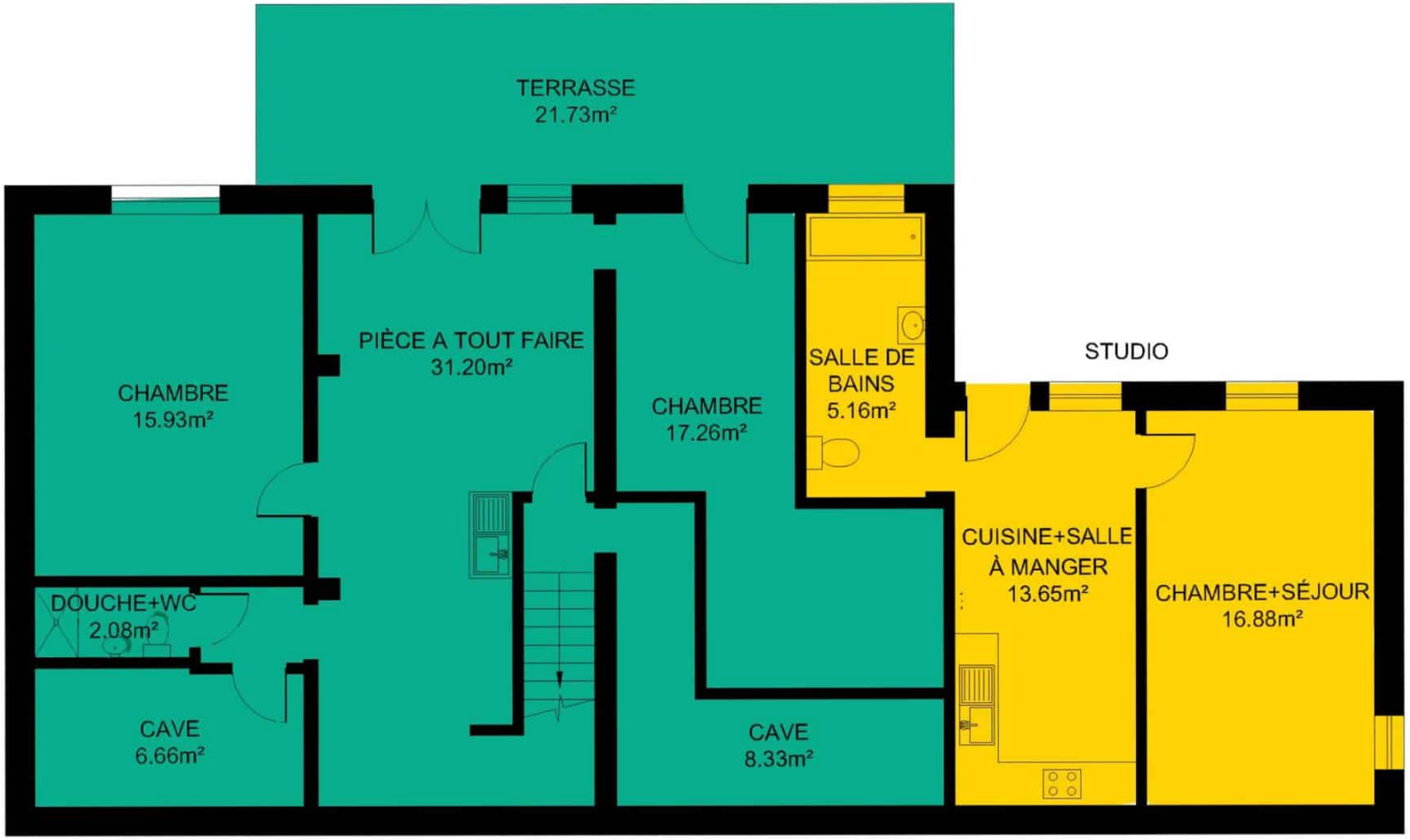

REZ-DE-JARDIN

0 1 2 3M

Les plans sont fournis à titre d'information et ne sont pas contractuels

REZ-DE-CHAUSSÉE

0 1 2 3M

Les plans sont fournis à titre d'information et ne sont pas contractuels

Surfaces habitables et utiles - Chemin du Stand 4		
Maison 5.5 pièces		
	Surface habitable	**Surface utile**
Rez-supérieur		
Hall	10,39 m²	
Séjour	21,80 m²	
Cuisine	10,11 m²	
Chambre 1	12,41 m²	
Bureau	8,30 m²	
Salle de bain	4,84 m²	
wc visiteurs	20,01 m²	
Garage		21,00 m²
Rez-de-Jardin		
Pièce polyvalente	31,20 m²	
Chambre 2	15,93 m²	
Salle de bain	2,08 m²	
Chambre 3	17,26 m²	
Cave		6,66 m²
Cave		8,33 m²
Combles droit		25,00 m²
Total maison	**154 m²**	**215 m²**
Appartement rez-supérieur 2.5 pièces		
	Surface habitable	**Surface utile**
Séjour	18,12 m²	
Chambre	8,90 m²	
Cuisine	6,56 m²	
Réduit et dégagement	8,87 m²	
Salle de bain	5,23 m²	
Rangement extérieur		13,77 m²
Combles gauche		25,00 m²
Total rez-supérieur 2.5 pièces	**48 m²**	**86 m²**
Appartement rez-de-Jardin 1.5 pièces		
Cuisine et coin à manger	13,65 m²	
Séjour et chambre	16,88 m²	
Salle de bain	5,16 m²	
Total rez-supérieur 2.5 pièces	**36 m²**	
Total des trois logements	**238 m²**	**302 m²**

Les surfaces habitables sont calculées selon la fiche technique - Surface habitable - Vaud. Les surfaces sont fournies à titre purement indicatif et ne sont pas contractuelles. Seules les informations du Registre foncier sont revêtues de la foi publique. Les mesures ont été prises avec un laser-mètre de la marque BOSCH Professional GLM 40. La précision des mesures est de +/- 1.5 mm. Les croquis avec les mesures sont disponibles sur simple demande. Seuls les totaux sont arrondis pour la facilité de lecture.

CONCRETISE IMMOBILIER

Belle maison campagnarde de trois logements

1'150'000 CHF

1146 Mollens

Maison